



Lokale bepalingen en informatie Combi Heeg 2023 Zondag 11 juni op het Heegermeer

1. ALGEMENE INFORMATIE

- 1.1. Het Watersportcentrum van WaterSportvereniging Heeg is gesitueerd op de kop van de Passantenhaven Heegerwâl, Pharshoeke 101, 8621 CW Heeg. Het watersportcentrum is te bereiken via de Skatting, Polderwei, Weisleatstrjitte en Nijedyk.
- 1.2. In de haven is een trailerhelling aanwezig voor rescue- en begeleidingsboten en rond het wedstrijdcentrum zijn meerdere jollensteigers beschikbaar.
- 1.3. Wedstrijd-, comité- en rescueboten kunnen tijdens het evenement gratis gebruik maken van de wal rond het WSH Watersportcentrum.
- 1.4. Moederschepen kunnen afmeren in de Passantenhaven Heegerwâl tegen het normale haventarief. Voor informatie zie <https://www.heegerwal.nl/>.
- 1.5. Het stallen van trailers op de haven is mogelijk in overleg met de havenmeester. Aanwijzingen van beachmasters en/of de havenmeester dienen strikt te worden opgevolgd.
- 1.6. Parkeren van auto's is alleen toegestaan op de daarvoor bestemde parkeerplaatsen direct buiten de haven.
- 1.7. Op het terrein van de Passantenhaven Heegerwâl is een aantal Camperplaatsen beschikbaar waar in overleg met de havenmeester tegen normaal geldend tarief kan worden overnacht.

2. LOCATIE VAN HET WEDSTRIJDCESTRUM

- 2.1. Het wedstrijdcentrum is gevestigd in Watersportcentrum Heeg 'It Sylhûs', Pharshoeke 101, 8621 CW Heeg.





3. MEDEDELINGEN AAN DEELNEMERS EN SEINEN OP DE WAL

- 3.1. Mededelingen aan deelnemers zullen worden vermeld op het officiële mededelingenbord dat is geplaatst in het wedstrijdcentrum.
- 3.2. Seinen op de wal zullen worden getoond aan de vlaggenmast aan het wedstrijdcentrum.

4. WEDSTRIJDCOMITÉ

Wedstrijdleader:	Karel Heijnen
Assistent wedstrijdleader:	W.S.H.
Protestcomité:	Epie G. Gerritsma
Arbitrage:	Combi Noord

5. WEDSTRIJDGEBIEDEN

- 5.1. Het wedstrijdgebied voor Flits, Laser, Splash, Optimist Junior en Benjamin bevindt zich ten **zuiden** van de betonde vaargeul in het Heegermeer zoals op onderstaande kaart is aangegeven (gebied A&B Klassen).
- 5.2. Het wedstrijdgebied voor de Optimist Groen bevindt zich ten **noorden** van de betonde vaargeul in het Heegermeer zoals op onderstaande kaart is aangegeven (gebied C-Klasse). Bij stevige ZW-W wind is een alternatief gebied achter het eiland de Rakkepôle mogelijk (gebied C*).
- 5.3. Het is deelnemers aan de wedstrijd **verboden** om zich tijdens het wedstrijdzeilen te bevinden in de betonde vaargeul door het Heegermeer. De genoemde vaargeul, een gebied kenbaar gemaakt aan de lijn gevormd door de betonning, geldt als een hindernis in de zin van de Definities RvW.
- 5.4. Bij het passeren van de vaargeul moeten aanwijzingen van comité- en begeleidingsboten strikt worden opgevolgd.

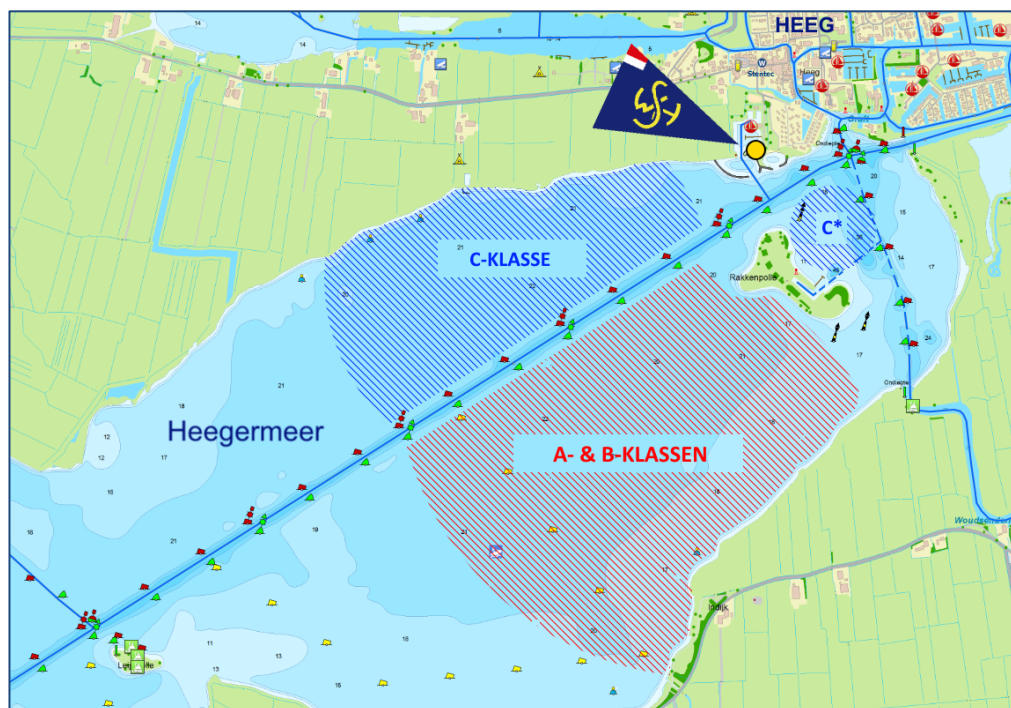

6. KLASSEBORDEN EN MERKTEKENS VAN DE BAAN, START- EN FINSH-LIJN

- 6.1 Klasse borden zijn witte borden met rode cijfers.
- 6.2 Voor de wedstrijd baan worden grote gele ronde boeien gebruikt voorzien van de letters A, B, C, en D i.p.v. de volgnummers 1 t/m 4.
- 6.3 Merktekens voor de start (OLM en ILM) zijn gele cilindrische boeien.
- 6.4 Het merkteken voor de finish is een kleine gele ronde boei.